

BOLETÍN INSTITUCIONAL

julio 2024 nro 26

novedades | información | difusión

NOVEDADES

2

INFORMACIÓN GENERAL

6

CONSEJO DIRECTIVO - COOPERADORA

8

INVESTIGACIÓN Y EXTENSIÓN

9

FORMACIÓN PERMANENTE

11

CARTELERA

12

SECRETARÍA

Consultas: ifdceb@gmail.com

Dejamos nuevamente el acceso a la [Guía/resumen de los Artículos de licencias de la Res. No.233/98](#) que más se utilizan.

Carpeta con archivos de uso frecuente: [click aqui](#)

NOVEDADES

Docentes

En estos días se están incorporando la Prof Eva Tenembaun en una suplencia de Práctica Docente del Profesorado de Educación Primaria, y como empieza prontamente su licencia por maternidad asumirá la suplencia la Prof. Débora Burgos.

También se designó a la Prof. Florencia Fernández en la suplencia de Sociología del Profesorado de Artes Visuales.

Además, se aprobó designar a la Prof Luciana Squeri en carácter condicional como suplente en el cargo de Ciencias Naturales orientación Físico-química del Profesorado de Educación Inicial.

¡Les damos a todas la bienvenida a los equipos de trabajo!

Refacciones edilicias

Durante el receso invernal desde el Consejo escolar colocaron la iluminación en El Pasillo. Recordamos que los rieles y los spots se habían comprado con fondos del PFI en 2023. Los spots que estaban se reacomodaron el pasillo de Artes Visuales, de modo de contar con más espacios para muestras.

También se colocó cartelería para reservar estacionamiento para personas con movilidad reducida en la entrada de calle Alberti. La idea es habilitar el acceso abriendo el portón para que puedan entrar por sector del hall de auditorio.

Equipo especializado Protocolo Prevención violencia sexista

Se aprobó en Consejo Directivo la incorporación de la docente Aylelén Rusterholz.

De modo que el Equipo quedó conformado de la siguiente manera:

- Vera Augello
- Mariana Calvente
- Ayelén Rusterholz
- Dana Mercado

Aún sería conveniente incorporar una estudiante más. En caso de conocer a alguien con interés les pedimos que le sugieran acercarse a Secretaría para poder presentar a Consejo Directivo la solicitud.

NOVEDADES

3er Consejo de Directores (5 de julio)

En el boletín anterior hicimos un punteo de lo tratado en esta reunión. Les dejamos link a la memoria que realizó la DES: [Minuta 3er Consejo Directores](#)

Jornada Institucional (próximo miércoles 31/7 a las 14 hs)

Les recordamos que tendremos la 3a jornada en el marco del Plan Alfabetizador Institucional. El equipo que la organiza pide puntualidad, ya que será necesaria por la dinámica de trabajo prevista.

Nota para solicitar apertura de la Tecnicatura en Artes del Fuego

Se elaboró una nota de Equipo Directivo para impulsar y pedir apoyo político para la aprobación del Diseño Curricular y apertura de esta oferta académica. Esta nota se elevará a diferentes referentes gubernamentales para sensibilizar y solicitar las gestiones necesarias para lograr que se lleve adelante esta propuesta.

NOVEDADES

Encuentro de Intercambio de experiencias

Recordamos la importancia y lo valioso de alentar a estudiantes a presentar ponencias y trabajos para el Encuentro.

La invitación está abierta también a estudiantes de institutos de la comarca, a egresados del IFDC y a docentes que quieran presentar ponencias.

También se reitera la invitación a estudiantes que presentaron trabajos en 2023 a enviar sus ponencias para una publicación.

Enlace para orientaciones en la presentación de resúmenes: [AQUI](#)



Compromisos de trabajo

Recordamos la importancia de mantener actualizados los compromisos de trabajo. A quienes aún no los han completado (no son muchos) les hicimos llegar por por la vía del documento Drive el pedido de que lo hagan a la brevedad.

Para agendar:

- Miércoles 31/7 Jornada Institucional
- Miércoles 4/9 Encuentro Intercambio Experiencias
- Miércoles 25/9 Jornada Institucional

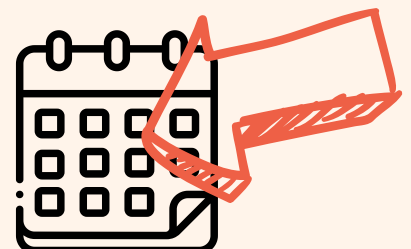

NOVEDADES

Nueva publicación producida en nuestro IFDC

Secuencias didácticas – Serie estudiantes – IFDC El Bolsón
Monstrucción

Colección «Andamios para la Alfabetización Inicial»

Autora: Karol Yáñez

Cuadernillo elaborado por el Equipo de Alfabetización del IFDC El Bolsón: Laura Wallovits, Cecilia Bordoli, María Eugenia Rubio y Silvana Calo. Diseño y diagramación: Liliana Heymann, Georgina Colombo.



INFORMACIÓN GENERAL

1° congreso y 9° Jornada de la Red regional de Educación superior, discapacidad y derechos humanos. : Accesibilidad en Nivel superior: políticas y prácticas situadas.

Compartimos difusión:

Escribimos con muchísima alegría para comenzar la difusión del 1° congreso y 9° Jornada de la Red regional de Educación superior, discapacidad y derechos humanos. : Accesibilidad en Nivel superior: políticas y prácticas situadas.

Este congreso y jornada se realizan como propuesta de formación permanente, de la Red Regional de Educación Superior, Discapacidad y Derechos Humanos, en el marco de la Red Latinoamericana de discapacidad, nivel superior y derechos humanos.

Particularmente se conforman como equipo organizador: Programa de Accesibilidad del IFDC Bariloche, Comisión de accesibilidad de UNCo sede Bariloche, Organización educativa y cultural Create, Organización social El Brote, Coordinación de la Red Regional de la cual participan Programa de accesibilidad de IFDC Beltrán y Comisiones de accesibilidad UNCo sedes Neuquén y Viedma.

La finalidad de esta propuesta surge de la necesidad de avanzar en espacios de co-construcción colectiva en clave territorial en el nivel superior. Buscando generar condiciones para garantizar el derecho a la educación, desde la perspectiva de la situación de discapacidad en su trama con otras, históricamente oprimidas. Reconociendo que desafían las prácticas de segregación, exclusión, las condiciones de desigualdad, construidas en tiempos históricos de la modernidad capitalista y se profundizan en tiempos de neocapitalismo y neoliberalismo.

Este congreso propone el diálogo entramado entre saberes de la experiencia y académicos acerca de políticas y prácticas situadas, en relación a cuatro ejes temáticos: accesibilidad, interseccionalidad, dispositivos institucionales, en el campo educativo y laboral.

INFORMACIÓN GENERAL

Realizamos el primer congreso de la Red Regional de Educación Superior, Discapacidad y Derechos Humanos, desde el territorio de Furilofche, articulando entre instituciones educativas, organismos de estado y organizaciones de la sociedad civil, en particular aquellas que nuclean y abordan los derechos de las personas en situación de discapacidad.

El mismo es continuidad de las definiciones del acta fundacional como Red regional el 1 de julio de 2019 y de las 8vas jornadas que anteceden. Enlace al acta fundacional de la Red Regional.

Aprovechamos este primer contacto para compartir la nueva página del Congreso a la cual podrán acceder y visualizar información en distintos formatos accesibles:

[programa de accesibilidad IFDC \(webnode.page\)](#)

INFORMES y CONSULTAS:

rededucaciónsuperiordiscapacidad@gmail.com

Congresored24@gmail.com

[Formulario de Inscripción: 1º Congreso y 9º Jornada de la Red Regional de Educación superior, discapacidad y derechos humanos: \(google.com\)](#)

[Primera circular:](#)

[Canal de Whatsapp: 1º Congreso 9º jornada de la Red Regional de Educación Superior Discapacidad Y Derechos Humanos | Canal de WhatsApp](#)

Agradecemos difusión a todas las supervisiones y por intermedio de estas a todas las escuelas.

Estamos en contacto

Saludos

Equipo Programa de Accesibilidad IFDC Bariloche



CONSEJO DIRECTIVO

El martes se realizó la reunión ordinaria del mes de julio. Se conformará una comisión para revisar y mejorar las orientaciones de los llamados a concurso. Si alguien desea participar le pedimos que nos informe.

Recuerden los docentes firmar el aval de las listas de representantes en el Consejo Directivo.

Consejeras titulares:

Berta Olatte

Florencia Fernández

Consejeras suplentes:

Ayelén Rusterholz

María Insfran

Consejeros titulares:

Martín Petronacci

Cristián Amela

Consejero y consejera suplente:

Mateo López

Patricia Barreiro



COOPERADORA



Reiteramos la importancia de abonar cooperadora en la medida de lo posible. Para los profesores el aporte es mensual de \$200 por hora de cargo. Se puede hacer el aporte en Secretaría o por transferencia (el alias es clip.pisada.duque y no olviden mandar mail a cooperadoraifdcelboldon@gmail.com avisando del pago).

Se invita a profesores que quieran sumar ideas para colaborar con el proyecto y poder priorizar las necesidades de estudiantes y fortalecer sus trayectorias.



Investigación y Extensión

En esta segunda etapa del año continúan las líneas de trabajo de este ciclo:

-  **Monitoreo y evaluación**
El miércoles 31/7 el equipo institucional de M y E realizará una capacitación en grupos focales para realizar la primera intervención de este tipo en el proyecto PFI con directivos y supervisivos de todos los niveles. Además, se continua trabajando sobre los datos recolectados en las observaciones, que se completarán en las jornadas institucionales del 23/9.
-  **Organización de equipos institucionales y de extensión**
En el marco de la coordinación, articuladamente con el equipo de publicaciones y docentes colaboradore/as, se está organizando un proyecto de revista institucional. Si hubiera interesado/as en sumarse, escriban al mail de la coordinación.
-  **Acompañamiento a proyectos y propuestas de investigación**
 - de proyectos en curso: están terminando su trayecto algunos equipos, a los cuales se acompaña en la redacción de informe final. Algunos de estos equipos y, otros que ya finalizaron su informe participarán del Dossier que está organizando la provincia como acción de difusión de trabajos de investigación
 - de proyectos nuevos: orientando en la escritura y encuadres en líneas prioritarias. Ya hay avances significativos en varias propuestas que esperamos se puedan formalizar próximamente.

ACCESOS FRECUENTES

 [CALENDARIO AUDITORIO](#)

 [PLANILLA ACCIONES DE EXTENSIÓN](#)

 [CALENDARIO PASILLO](#)

 [DISPOSICIÓN LÍNEAS PRIORITARIAS](#)

[INVESTIGACIÓN 2024](#)



2° Encuentro entre investigadores

Coordinadores de investigación y extensión: Gabriel Scaletta Melo (IFDC G Roca. Fiske Menuko) Gabriel Alejandra Carnevale (IFDC V. Regina)

Se invita a participar, en el marco de las IX jornadas de Trabajo Docente, del Segundo Encuentro entre investigadores el miércoles 9 de Octubre de 2024 en la sede del IFDC Fiske Menuco.

Se pretende dar continuidad al “Primer encuentro entre investigadores” realizado en el año 2023, iniciativa de ambas coordinaciones que posibilitó con gran interés generar una instancia de socialización de las etapas iniciales, avances, resultados, obstáculos y producciones que genera la investigación educativa en los IFDC. Debido al impacto del año pasado, este año se ampliará la convocatoria a todos los IFDC de la provincia.

Se proponen dos modalidades de participación: **presencial** o **virtual** a través de plataforma a definir.

Pueden presentarse los **equipos de investigación de todos los IFDC de la provincia de Río Negro** que se encuentran en algunos de los tres momentos de implementación de sus proyectos ya presentados a las respectivas coordinaciones:

- 1) Proyectos de investigación en construcción (inquietudes iniciales que puedan dar lugar a un PI; en etapa de escritura del PI, recién presentados);
- 2) Proyectos de investigación en marcha (en etapa de trabajo de campo o sistematización de datos);
- 3) Proyectos ya finalizados (con informes finales presentados o en elaboración)

[AQUI](#) más información,

Plan de Fortalecimiento Institucional 2024.

Se aprobaron todas las propuestas de ateneo y acompañamiento a escuelas de Etapa 1. Las mismas constan en la Resolución 3608 que les hice llegar por correo.

Respecto a Etapa 2, también se han aprobado algunas propuestas enviadas con anticipación, estas son:

- ateneo “Las dimensiones discursivas de los elementos del lenguaje visual en la enseñanza de Artes Visuales. Construcción de un Breviario”, educación artística para nivel primario y secundario;
- La Inteligencia Artificial no piensa
- Acompañamientos Pedagógicos a escuelas que se llevaron adelante y se presentó el informe final (4 APE)

Asesoramientos pedagógicos:

Se presentaron los 17 proyectos de Asesoramientos Pedagógicos en esta 2da etapa, que abarcaron instituciones de los tres niveles en propuestas diversas de acompañamiento.

Reforzamos las consultas a las supervisiones de cada nivel para indagar sobre nuevos requerimientos de las instituciones en la tercera etapa de casesoramiento. Difundiremos sus devoluciones.

Para facilitar el acceso a la información y documentos relacionados a Formación permanente, queda disponible el enlace a toda la documentación vinculada a Formación Permanente 2024: [CLICK ACA](#)

ACCESOS FRECUENTES



[MODELO DE ATENEO](#)



[MODELO DE APE](#)



[LÍNEAS PRIORITARIAS](#)



[MODELO DE PLANILLA DE CIERRE](#)

Ante cualquier inquietud, recuerden que pueden acercarse a charlar en los horarios del martes de 10.30 a 12.30 o jueves de 17,30 a 19,30 hs.

 **Convocatoria a Muestra de ilustradores en el IFDC**

 **Para este año decidimos invitar a exponer trabajos de ilustración botánica en dos categorías:**

 **ilustración botánica científica**

 **ilustración botánica fantástica.**

TÉCNICAS

Si bien la técnica es libre, se sugiere lápiz, plumín, grabado, acuarela, acrílico, textil, collage.

Recepción de trabajos: hasta el 30 de agosto en la biblioteca. Liniers y Alberti de 9hs a 20hs

Biblioteca Libe N de Larrazabal



**MUESTRA DE
ILUSTRADORXS**
BOTÁNICA DESCRIPTIVA
& BOTÁNICA FANTÁSTICA

12 de septiembre
al 3 de octubre

en El Pasillo
espacio cultural
calles Liniers y Alberti

organiza
Biblioteca Libe N de
Larrazábal
IFDC de El Bolsón

CONVOCATORIA