

# BOLETÍN INSTITUCIONAL

octubre 2024 nro 32

novedades | información | difusión

PRONUNCIAMIENTO IFDC EL BOLSON

2

NOVEDADES

4

EL IFDC EN DEFENSA DE LA EDUCACIÓN  
PÚBLICA

6

CONVERSATORIOS EDUCACIÓN INICIAL

7

ATENEO EQUIPO DE ACCESIBILIDAD

7

TALLERES MICROMUNDOS VEGETALES

8

OSIRIS Y ECLIPSE SOLAR

9

MESA PREVENCIÓN INCENDIOS- COOPERADORA

10

INVESTIGACIÓN Y EXTENSIÓN

11

CARTELERA

12

- presentación libro Silvia Rebagliati
- Ciclo convergencias 2do episodio

## SECRETARÍA

Consultas: [ifdceb@gmail.com](mailto:ifdceb@gmail.com)

Dejamos nuevamente el acceso a la Guía/resumen de los Artículos de licencias de la Res. No.233/98 que más se utilizan.

Carpeta con archivos de uso frecuente: [click aqui](#)



# PRONUNCIAMIENTO IFDC EL BOLSÓN

---

La comunidad educativa del IFDC de El Bolsón, en el contexto de una asamblea de docentes y estudiantes, y con el aval del Consejo Directivo del IFDC, expresamos profundo repudio a los hechos de represión ejercidos por las fuerzas policiales a compañeras y compañeros docentes que se manifestaban ante la Legislatura de la Provincia de Río Negro frente al tratamiento que dio media sanción al Proyecto de Ley que establece a la Educación obligatoria como Servicio estratégico Esencial.

Queremos dejar explícito que:

- Este proyecto no respeta la Constitución Nacional, las Leyes de Educación Nacional y la Ley Orgánica de Educación Provincial
- Cercena el legítimo Derecho a Huelga y organización sindical
- La educación es un derecho y no un servicio estratégico esencial
- El fijar un porcentaje para el funcionamiento escolar en paro docente atenta contra la seguridad de las infancias y el hecho pedagógico que es la principal función de la escuela
- Es responsabilidad del estado garantizar el derecho a la educación
- La situación socioeconómica actual agudiza problemáticas en las escuelas, debiendo los docentes dar respuesta a cuestiones que exceden su función pedagógica
- Se requieren políticas públicas que garanticen presupuesto educativo
- Los docentes somos trabajadores y trabajadoras de la educación que en este momento no contamos con reconocimiento salarial acorde al actual contexto económico de devaluación e inflación
- Estamos cautivos de una obra social que no funciona, especialmente en nuestra localidad al no contar con médicos que atiendan afiliados/as a IPROSS, lo que vulnera nuestro derecho a la salud
- La implementación del sistema de auditoría de licencias médicas que se constituye en un procedimiento burocrático que deshumaniza la situación en momentos donde la salud está comprometida
- Este sistema de auditoría implica un retroceso en los derechos ganados en relación a ejercer el trabajo en condiciones sanitarias seguras para toda la comunidad educativa



# PRONUNCIAMIENTO IFDC EL BOLSÓN

---

En particular en relación a nuestra localidad nos preocupa:

- El anuncio del Gobernador de creación de una escuela secundaria técnica en nuestra localidad sin claridad respecto a las condiciones para su funcionamiento
- La grave situación del Hospital en cuanto al desfinanciamiento, precarización y desabastecimiento que conducen al riesgo y abandono de las personas en la atención de su salud
- La atención médica, ya que no se accede a turnos disponibles ante situaciones que requieren licencia inmediata por enfermedad y que el Hospital no extiende certificados por guardia, así como también el requerimiento de tener que atender estudios y atenciones básicas en Bariloche
- La aprobación de zonificación del Cerro Piltriquitrón, al igual que la iniciativa del Paso Puelo, que puede llevar a un impacto ambiental que nos afecte como comarca

Hacemos público este comunicado, esperando que fundamentalmente les llegue a las autoridades gubernamentales y legisladores para que sus decisiones sean realmente representativas y democráticas.

*El pronunciamiento fue elevado al Presidente de la Legislatura de Río Negro para que sea compartido con los/las legisladores/as*

## Para agendar:

- Viernes 22/11 termina el 2do cuatrimestre
- turnos exámenes diciembre:
  - 1er llamado del 02/12 al 06/12
  - 2do llamado del 16/12 al 20/12

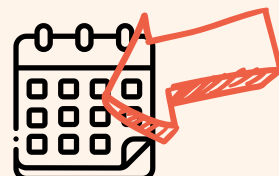

# NOVEDADES

## Suspensión de la Feria del libro itinerante de Unter con sede en el IFDC El Bolsón

Les compartimos el comunicado de UnTER

Desde hace unas semanas estamos atravesando un conflicto con el Ministerio de Educación, más precisamente con el gobernador de nuestra provincia Alberto Weretilnek. Durante la última semana de septiembre la legislatura rionegrina le dio media sanción a la ley para declarar a la educación servicio estratégico esencial. Ese mismo día, en el marco de un paro por 48 horas, nos manifestamos frente a la legislatura y, al mejor estilo Bullrich, fuimos reprimidxs por la policía provincial y el COER. A partir de ese momento, se inició una campaña persecutoria hacia nuestro sindicato UnTER.

Ayer miércoles por la mañana, varixs compañerxs recibieron la notificación desde el ministerio de educación de que “se dan de baja” licencias gremiales. Esta acción desconoce normativa vigente y acuerdos paritarios homologados que enmarcan la tarea y licencias gremiales.

Varias de estas licencias corresponden a compañerxs que se desempeñan en la escuela de formación Rodolfo Walsh por lo que ya no tendrán la licencia gremial que les permitía llevar adelante acciones de formación como la propuesta de la Feria del Libro itinerante, **SUSPENDIDA** para los encuentros de Bariloche y El Bolsón.

Fueron 40 bajas de licencias gremiales que no solo impactan de manera negativa en la organización de nuestro sindicato, sino que más grave aún, desplaza inevitablemente a compañerxs que se encuentran cubriendo esas licencias. Es decir que al grave contexto económico se suma, en muchos casos, la pérdida del trabajo de muchxs docentes.

Este ataque al sindicato es solo un paso previo, para profundizar el ajuste sobre la docencia que debemos resistir todas y todos juntos.





## 5to Consejo de Directores/as

Se realizó el lunes 30/9. Hacemos un punteo de los temas y cuestiones trabajadas.

- Referencia a Disposición 1094/24 que establece dedicaciones a las diferentes funciones inherentes a los cargos (FI-FP-IyE)
- Ajustes de normativa sobre compatibilidades: se continuará trabajando la redacción de un borrador en forma conjunta por los 10 directores/as
- DES participó esta semana de 2a mesa Federal donde se trabajarán precisiones para llevar adelante instancias institucionales sobre: Lineamientos curriculares (Res 476/24), Sistema Federal de evaluación docente, Programa de FP sobre alfabetización.
- PMI: se extendió plazo de presentación al 4/10. Nuestro instituto ya lo presentó
- Proyecto de accesibilidad (Res 5366/24) que fue compartida por mail a todos los profes el 23/9. Si hay interesados pueden postularse para conformar la comisión de Accesibilidad. También se invita a participar del Congreso en el IFDC Bariloche (1o Congreso-9a reunión “Accesibilidad en nivel Superior: políticas y prácticas situadas” 24, 25 y 26 de octubre)
- Reglamento de Práctica Docente: el borrador de Resolución está trabajándose en Dirección General y se compartió también con Direcciones de escuelas privadas. Aún puede tener alguna modificación.
- Noveles: se institucionalizará un proyecto formativo para todos los niveles y que incluya también Nivel Superior. Se invita a quienes deseen participar.
- Evaluación de PFI 2024: se realizará en dos niveles, uno es el trabajo del PAI en los IFDC y el otro está vinculado a FP y monitoreo.
- Trayecto de formación intensivo sobre Alfabetización inicial: se realizará en febrero con docentes de Unidad Pedagógica de nivel primario
- Disposición para regular Concursos de interinatos y suplencias: Hay avances del CFI y se seguirá trabajando en próximo Consejo de Directores/as

# EL IFDC EN DEFENSA DE LA EDUCACIÓN PÚBLICA

El miércoles 2 de octubre, en el marco de los paros nacionales y provinciales y la convocatoria a la Marcha Federal por la educación pública estudiantes y docentes del IFDC dijimos ¡presente!

Salimos marchando desde el IFDC hasta el ESRN 30, donde se sumaron estudiantes y docentes de escuelas secundarias y juntas seguimos marchando hacia la plaza. Porque la educación no se vende, se defiende!



# CONVERSATORIOS EDUCACIÓN INICIAL

Los días 17 y 24 de septiembre se realizaron dos valiosos conversatorios en el marco del ateneo y EDI "Educar en los primeros años de la Educación Inicial: vida cotidiana y ambiente", organizado por un grupo de docentes del Prof. de Educación Inicial. La propuesta formativa estuvo dirigida a docentes, directivos y estudiantes de Educación Inicial, equipos de ETAP, docentes de Educación Especial y de Educación Superior. El ateneo se centró en el acompañamiento a la implementación del DC del nivel y en la problematización de la enseñanza en la educación inicial, en particular pensando en las continuidades que se construyen desde los primeros tres años de vida (jardín maternal) y las salas de cuatro y cinco como una unidad pedagógica.

Las colegas invitadas formaron parte del equipo docente que escribió el nuevo DC de la Educación inicial rionegrina y los desarrollos curriculares, así como las actividades de acompañamiento inicial a la implementación del diseño. Les agradecemos mucho su participación y compromiso  
Compartimos los dos enlaces:

**Conversatorio a cargo de Alejandra Marín y Lucía Descarrega en el marco del ateneo "Educar en los primeros años de la Educación Inicial: vida cotidiana y ambiente". Prof. de Educación Inicial. IFDC El Bolsón. 17 de septiembre de 2024**

**Conversatorio a cargo de Ma. Fernanda Tomatis, Mara Brandwiaman y Eugenia Valente en el marco del ateneo "Educar en los primeros años de la Educación Inicial: vida cotidiana y ambiente". Prof. de Educación Inicial. IFDC El Bolsón. 24 de septiembre de 2024**

**CONVERSATORIO VIRTUAL**

*"El desarrollo personal y social: la pedagogía de los detalles en la vida cotidiana del maternal"*

Martes 17 de septiembre - 18:15 hs.



A cargo de las especialistas  
Alejandra Marín - Lucía Descarrega



En el marco del Ateneo  
*"Educar en los primeros años de la Educación Inicial: vida cotidiana y ambiente"*

A través del canal de Youtube del Prof. de Educación Inicial -IFDC El Bolsón

 <https://www.youtube.com/@profesoradoinicialelbolsón>

**CONVERSATORIO VIRTUAL**

*Primeras miradas al mundo: conocer e indagar el ambiente desde maternal*

Martes 24 de septiembre - 18:15 hs.



A cargo de las especialistas  
Ma. Fernanda Tomatis- Mara Brandwaiman - Eugenia Valente



En el marco del Ateneo  
*"Educar en los primeros años de la Educación Inicial: vida cotidiana y ambiente"*

A través del canal de Youtube del Prof. de Educación Inicial -IFDC El Bolsón

 <https://www.youtube.com/@profesoradoinicialelbolsón>

# ATENEO EQUIPO DE ACCESIBILIDAD

Les compartimos momentos del ateneo “Formar(se) para transformar (se)” ofrecido por el equipo de accesibilidad, con gran concurrencia y entusiasmo.

El ateneo busca fortalecer el trabajo docente propiciando oportunidades para la construcción de saberes y conocimientos en torno a la diversidad, discapacidad y accesibilidad, posibilitando el pleno derecho a enseñar y aprender en escenarios heterogéneos que reconozcan los nuevos posicionamientos políticos pedagógicos para el desempeño docente en los diferentes niveles y modalidades.

¡Felicitaciones al equipo!





# TALLERES MICROMUNDOS VEGETALES

En el marco de la muestra de ilustradorxs “Botánica descriptiva y botánica fantástica” se realizaron los talleres de ilustración botánica “Micromundos Vegetales”, a cargo de Mariana Kameniecki, ofrecido a la comunidad en general, a estudiantes del IFDC de todas las carreras y de las escuelas primarias de la zona. Hubo una gran concurrencia a los talleres y mucho aprendizaje!

Gracias equipo de biblioteca, Lilo y Claudio, que coordinaron todas las actividades.



# GRUPO OSIRIS Y ECLIPSE SOLAR

Viajaron 25 docentes y estudiantes a la ciudad de Perito Moreno en Provincia de Santa Cruz donde organizaron las Jornadas JESA 2024 (Jornadas Eclipse solar anular 2024). Allí pudieron aprender sobre astronomía y compartir actividades con la comunidad y escuelas de esa localidad, también hicieron observación nocturna del cielo y pudieron observar el cometa que se encuentra visible en este momento. El miércoles 2/10 vivieron el eclipse solar en Parque Patagonia, compartiendo la experiencia con más de 100 personas. Los chicos utilizaron los telescopios, proyectaron en cámaras oscuras, miraron con anteojos y prismáticos con filtros. El eclipse duró 3 hora, siendo que la anularidad duró 3 minutos y medio.

En El Bolsón, en la peatonal frente a la iglesia un equipo de personas que no viajaron realizaron una observación pública del eclipse que fue parcial en esta zona.

El grupo de Perito Moreno visitó el día jueves la Cueva de las Manos, experiencia muy relevante y que también fue oportunidad de grandes aprendizajes.

En un contexto tan complejo es muy valioso haber podido llevar adelante este proyecto. Felicitaciones al grupo y a los docentes que lo hicieron posible.



# MESA DE PREVENCIÓN DE INCENDIOS DE LA COMARCA ANDINA DEL PARALELO 42

En estos días se llevaron adelante acciones desde la Mesa de Prevención de Incendios con estudiantes de diversas escuelas. Compartimos links que dan cuenta del trabajo desarrollado y donde participó el Instituto con la importante colaboración del profesor Adrián Monteleone

Click aquí:

[Entrevista Referente de comunicación de SPLIF](#)  
[Noticia del Consejo Escolar](#)

## COOPERADORA

Se informa que el miércoles 23 de octubre a las 17 hs se realizará la Asamblea general ordinaria fuera de término de la cooperadora. En la misma se tratará el balance 2023, se elegirán nuevas autoridades y se fijará la cuota social. Para este encuentro es importante la participación del mayor grupo de socixs posible, por eso elegimos un horario que puede facilitar la participación.

Para la votación es importante estar empadronadxs y pueden consultar el padrón en secretaria, con la posibilidad de hacer reclamos hasta 48 hs antes de la asamblea. También se puede consultar el estatuto y el padrón solicitándolo por mail al correo de la cooperadora.

Alentamos la presentación de Listas, que requieren para su conformación de la participación de 12 personas que ocupan los cargos de la comisión directiva. Las deben estar integradas por socixs que pueden ser tanto docentes, estudiantes y secretarixs.

**CUOTA MENSUAL**  
a partir de julio: 200\$ por hora



- cargo de 12hs 2400\$
- cargo de 20hs 4000\$
- cargo de 30hs 6000\$

**ASAMBLEA**  
asamblea ordinaria  
en octubre



Se renueva la comisión directiva, ¡es muy importante participar!

**AYUDAS A ESTUDIANTES**



La cooperadora continua priorizando sus acciones en la ayuda a estudiantes, con aportes en materiales, alimentos y otras necesidades que surgen



**Monitoreo y evaluación:** se completaron las observaciones no participantes en las jornadas escolares de PFI. El equipo estará trabajando sobre el informe de lo observado para devolver a las escuelas participantes.

El siguiente instrumento de evaluación es la realización de entrevistas grupales, llamadas grupos focales, a equipos directivos y supervisiones, para conocer cómo se desarrolló el PFI en sus escuelas y zonas en cuatro ejes principalmente: la alfabetización, los contextos institucionales y las condiciones de los procesos de alfabetización, las condiciones en los aprendizajes que dificultan la alfabetización y las jornadas institucionales de septiembre y la centralidad de las trayectorias escolares hacia el cierre del PFI 2024. El próximo jueves 10/10 se realizará un grupo focal con equipos directivos de escuelas de diferentes niveles y modalidades y el miércoles 23/10 con supervisore/as de todos los niveles.



**Convergencias. Episodio 2°: “Experiencias de radio en los IFDC” | 27/9/2024**

Se realizará el 2do encuentro del Ciclo Convergencias con IFDC rionegrinos sobre “Experiencias de radio en los IFDC”. Participan proyectos de los IFDC de: SAO, Beltrán, El Bolsón, Bariloche, Catriel y Río Colorado. 04/10 a las 18 hs. en [YouTube/formacionpermanenteRN](https://www.youtube.com/watch?v=...)



**Evaluación de acciones de extensión:** quienes hayan realizado acciones de extensión, para que las mismas queden registradas en el informe de la coordinación del ciclo 2024, deben haber sido registradas y evaluadas, si no, **no serán incluidas**. Para ello:

- deben haber llenado la planilla de acciones de extensión ([aquí](#))
- deben completar el formulario de evaluación de la acción realizada ([aquí](#)).

## ACCESOS FRECUENTES

 [CALENDARIO AUDITORIO](#)

 [PLANILLA ACCIONES DE EXTENSIÓN](#)

 [CALENDARIO PASILLO](#)

 [DISPOSICIÓN LÍNEAS PRIORITARIAS](#)

[INVESTIGACIÓN 2024](#)

 **PRESENTACIÓN LIBRO INFANCIAS Y MEMORIAS EN VIAJE. ENTRE FILOSOFÍA Y EDUCACIÓN**

## INFANCIA Y MEMORIAS EN VIAJE

### Entre Filosofía y Educación

### INFANCIA Y MEMORIAS EN VIAJE

#### Entre Filosofía y Educación



**María Silvia Rebagliati**

*Dedicado a Arianne Hecker*

*Prólogo de Patricia Redondo y Walter Kohan*



**El Equipo de Filosofar del IFDC El Bolsón invita a la presentación del libro**

M. SILVIA REBAGLIATI, ALMA TOZZINI, EQUIPO MERIENDA FILOSOFICA, C. C. BARILOZHE, LAURA WALLOWITZ Y ECILIA BORDOLI



*Estas páginas atesoran y nos invitan, como lectoras y lectores, a recorrer un tiempo de andares y búsquedas, de encuentros y cruces de fronteras epistemológicas, de indagación y a encontrar preguntas en un mundo desplazado por discursos únicos*



**DE MARÍA SILVIA REBAGLIATI**

PRÓLOGO DE PATRICIA REDONDO Y WALTER KOHAN

**AUDITORIO DEL IFDC EL BOLSÓN**

**LINIERS Y ALBERTI**



**Viernes**

**4/10/24**

**18.30 hs**

# CONVERGENCIAS

Temas, saberes y haceres de los IFDC en diálogo

## EPISODIO 2

Experiencias de  
**Radio y Comunicación**  
en los IFDC

Participan los IFDC de:

Catriel, Bariloche, El Bolsón, SAO, Río Colorado, Luis Beltrán



**4/10 - 18HS**



[YouTube/formacionpermanenteRN](https://www.youtube.com/channel/UC...)



Lo Esencial es  
invisible para el  
Gobierno

Defendamos la Educación